FÁCIL FREIDORA DE AIRE PARA Principiantes

La Guía Completa para Principiantes de Recetas Saludables y Crujientes con Consejos de Expertos e Imágenes a Todo Color

LORI MARTIN

Fácil Freidora de Aire para Principiantes

La Guía Completa para Principiantes de Recetas Saludables y Crujientes con Consejos de Expertos e Imágenes a Todo Color

LORI MARTÍN

Copyright © 2023 por Lori Martin

Reservados todos los derechos. Ninguna parte de este libro puede reproducirse, almacenarse en un sistema de recuperación o transmitirse por medios electrónicos, mecánicos, fotocopiados, grabados o de otro modo, excepto breves citas en reseñas, sin el permiso previo por escrito del editor. Críticas y otros usos no comerciales permitidos por la ley de derechos de autor.

Diseño de portada por Techpicks

Interiorismo y maquetación por Samuel

Misión:

A mi familia que siempre me ha apoyado e inspirado.

Descargo de responsabilidad:

La información y los consejos proporcionados en este libro tienen únicamente fines educativos e informativos. El autor y el editor no brindan asesoramiento médico, legal o financiero. Para tal consejo, por favor consulte a un profesional calificado. El lector asume toda la responsabilidad por cualquier acción o consecuencia que surja del uso de la información proporcionada en este libro.

Limitación de responsabilidad/descargo de responsabilidad:

El autor y el editor no hacen representaciones ni garantías en cuanto a la exactitud o integridad del contenido de este libro y renuncian expresamente a cualquier garantía implícita de comerciabilidad o idoneidad para un propósito particular. Los consejos y estrategias contenidos en este documento pueden no ser apropiados para todas las situaciones. El autor y el editor no serán responsables de ninguna pérdida de ganancias u otros daños comerciales, incluidos, entre otros, daños especiales, incidentales, consecuentes u otros.

Gracias:

Quisiera expresar mi gratitud a las siguientes personas que contribuyeron a la producción de este libro: mi editora, Lisa Smith, por sus valiosos comentarios y orientación; mis amigos y lectores beta por su valiosa contribución; y a mis lectores por su continuo apoyo y aliento.

GRACIAS

Quiero expresar mi más sincero agradecimiento a todas las personas que se han adentrado en el mundo de la cocina con ilusión y curiosidad. Su apoyo y dedicación significan mucho para mí y estoy encantada de compartir la magia de la cocina con todos y cada uno de ustedes.

Como muestra de agradecimiento, he reunido una selección de interesantes recursos y bonos exclusivos, especialmente diseñados para mejorar su viaje culinario. Al unirse a nuestra comunidad de cocina, obtendrá acceso a un tesoro de consejos de expertos, deliciosas recetas y técnicas avanzadas que elevarán sus habilidades a nuevas alturas. Estas recompensas son mi forma de decir 'gracias' por abrazar el arte de cocinar y apoyar el amor por la cocina.

Para recibir estos valiosos recursos y convertirse en un valioso miembro de nuestra comunidad de entusiastas de la cocina, simplemente haga clic en el siguiente enlace:https://tinyurl.com/LoriMartinEspañol
Este enlace lo llevará a una página especial donde puede desbloquear los bonos y mantenerse actualizado sobre los últimos descubrimientos culinarios y proyectos emocionantes.

Una vez más, no puedo enfatizar lo suficiente lo agradecido que estoy de que haya abrazado el placer de cocinar. Tu pasión alimenta mi dedicación para compartir las maravillas de este viaje culinario. Es mi más sincero deseo que esta aventura culinaria te traiga innumerables momentos de alegría, exploración y maravillosos recuerdos para compartir con tus seres queridos.

Gracias por embarcarte en este sabroso viaje conmigo. ¡Sigamos disfrutando juntos de la magia de cocinar!”.

TABLA DE CONTENIDOS

TABLA DE CONTENIDOS
INTRODUCCIÓN
CONSEJOS PARA TI
RECETAS DE DESAYUNO
RECETAS PRINCIPALES
RECETAS DE CARNES
RECETAS DE VERDURAS
TU SEGURIDAD
CONCLUSIÓN

INTRODUCCIÓN

En el panorama en constante evolución de los aparatos de cocina modernos, una innovación destacada ha conquistado el mundo culinario: la freidora de aire. Con su promesa de una cocción más saludable y eficiente, la freidora de aire ha capturado los corazones de cocineros caseros y chefs profesionales por igual. Esta revolucionaria maravilla de la cocina ha transformado la forma en que abordamos la fritura tradicional, ofreciendo una alternativa sabrosa y libre de culpa que nunca compromete el sabor.

Abrazando la cocina saludable:
Di adiós al exceso de aceite y las calorías innecesarias, porque la freidora ha dominado el arte de la cocina saludable sin sacrificar la indulgencia de tus platos favoritos. Al aprovechar el poder de la circulación de aire caliente, la freidora de aire dora y tuesta los alimentos a la perfección, logrando ese delicioso crujido sin necesidad de grandes cantidades de aceite. Adopte un estilo de vida más saludable sin comprometer el sabor.

Versatilidad redefinida:
Más allá de sus impresionantes beneficios para la salud, la freidora de aire es un verdadero camaleón culinario. Desde papas fritas doradas y suculentas alitas hasta tiernos vegetales asados y hojaldres, este electrodoméstico multifacético maneja sin esfuerzo una variedad de recetas, atendiendo a diversos paladares y preferencias dietéticas. Libera tu creatividad y explora infinitas posibilidades en la cocina.

Saboreando la comodidad y la velocidad:
En el mundo acelerado de hoy, la freidora de aire es un aliado bienvenido para aquellos que buscan eficiencia en la cocina. Con sus tiempos de cocción rápidos y precalentamiento mínimo, la preparación de comidas se convierte en una brisa, lo que lo

convierte en el compañero ideal para hogares ocupados y profesionales con poco tiempo.

Únase al movimiento de freír al aire:
En esta guía completa para freír al aire, nos embarcamos en un viaje culinario que le presentará el arte y la ciencia detrás de este notable electrodoméstico. A medida que profundicemos en una amplia gama de tentadoras recetas, consejos de cocina y técnicas, obtendrá la confianza necesaria para manejar los poderes de la freidora con delicadeza y estilo.

Una nota de agradecimiento:
Este libro de cocina es una labor de amor, y extiendo mi sincero agradecimiento a los pioneros de la tecnología de fritura al aire, cuyo ingenio ha revolucionado la forma en que abordamos la cocina. También expreso mi agradecimiento a todos los cocineros apasionados y chefs caseros cuyo entusiasmo continúa inspirándome en esta aventura gastronómica.

Con gran emoción y anticipación, lo invito a explorar la magia de la freidora en las páginas de este libro de cocina. Que despierte tu creatividad culinaria.

CONSEJOS PARA TI

Mientras se embarca en su viaje culinario con la freidora, equípese con el conocimiento y las técnicas que elevarán su cocina a nuevas alturas. Estos son algunos consejos esenciales para cocinar con una freidora, seleccionados por profesionales experimentados, para guiarlo hacia la excelencia culinaria:

1.**Precalentamiento para el éxito**:
Antes de sumergirse en sus creaciones culinarias, asegúrese de precalentar su freidora de aire. El precalentamiento permite una cocción uniforme y garantiza que sus platos salgan perfectamente crujientes y dorados.

2.**Colocación Consciente**:
Para maximizar el flujo de aire y lograr resultados uniformes, coloque sus ingredientes en una sola capa dentro de la cesta de la freidora. Evite el hacinamiento, ya que esto puede dificultar la circulación adecuada y provocar una cocción desigual.

3.**Un ligero toque de aceite**:
Mientras que la freidora de aire reduce significativamente la necesidad de aceite, un ligero rocío o un cepillo de aceite pueden mejorar la textura y el sabor de sus platos. Utilice aceite con moderación para obtener resultados excepcionales.

4.**Precisión de temperatura**:
Tenga en cuenta la temperatura de cocción recomendada en las recetas. El control preciso de la temperatura de la freidora de aire asegura una cocción precisa y garantiza resultados óptimos.

5.**Pausa y Agitar**:
Para una cocción y un dorado uniformes, detenga periódicamente la freidora para agitar la canasta suavemente. Esta sencilla técnica

redistribuye los ingredientes y garantiza una textura crocante consistente.

6.**Ajustes de tiempo de cocción**:
Experimente con los tiempos de cocción según sus preferencias. Como la eficiencia de la freidora de aire varía según el modelo, vigile sus platos para lograr el nivel deseado de cocción.

7.**Hilvanar y glasear**:
Cuando prepare platos marinados o glaseados, aplique salsas o adobos durante el proceso de cocción. Esto imparte ricos sabores y un glaseado delicioso a sus creaciones.

8.**utilizar papel pergamino**:
Para evitar que los ingredientes delicados se peguen a la cesta, utilice papel pergamino con pequeñas perforaciones. Mantiene el flujo de aire al tiempo que garantiza una fácil extracción de artículos delicados.

9.**Elévate con accesorios**:
Explore el uso de accesorios para freidoras de aire, como rejillas, brochetas y bandejas para hornear. Estas adiciones ofrecen versatilidad y abren las puertas a una amplia gama de posibilidades para cocinar.

10**El monitoreo es clave**:
Manténgase alerta durante el proceso de cocción. Los controles frecuentes le permiten adaptarse a los matices específicos de su freidora de aire y lograr resultados impecables.

11**descansar y servir**:
Después de cocinar, deje reposar sus platos durante unos minutos para lograr la textura y los sabores perfectos. Abraza la anticipación mientras revelas tus creaciones para servir.

12**Limpieza y mantenimiento**:

Mantenga y limpie adecuadamente su freidora de aire para garantizar su longevidad y excelencia continua en el rendimiento. Siga las pautas del fabricante para el cuidado y mantenimiento.

Dominar el arte de cocinar con freidoras de aire es un viaje encantador lleno de triunfos culinarios. A medida que se adentra en el mundo de la fritura al aire, estos consejos de expertos lo capacitarán para crear platos que sorprendan y deleiten, haciendo de cada comida una experiencia extraordinaria.

EN SUS MARCAS, LISTOS, FUERA

RECETAS DE DESAYUNO

1.**Pasteles de champiñones para el desayuno**

Tiempo de preparación: 2 horas y 10 minutos
Tiempo de cocción: 8 minutos
Porciones: 8

INGREDIENTES

- 35 onzas de champiñones, picados
- 1 cebolla amarilla pequeña, picada
- Sal y pimienta negra al gusto
- ¼ de cucharadita de nuez moscada, molida
- 2 cucharadas de aceite de oliva
- 1 cucharada de pan rallado
- 14 onzas de leche de coco

DIRECCIONES

- Calienta una sartén con la mitad del aceite a fuego medio-alto, agrega la cebolla y los champiñones, revuelve y cocina por 3 minutos.
- Agregue leche de coco. sal, pimienta y nuez moscada, remover, retirar del fuego y dejar reposar por 2 horas.
- En un bol, mezclar el resto del aceite con el pan rallado y remover bien.
- Tome 1 cucharada de relleno de champiñones, páselos por pan rallado y colóquelos en la canasta de su freidora.
- Repita con el resto de la mezcla de champiñones y cocine los pasteles a 400 grados F durante 8 minutos.
- Divide los pasteles de champiñones entre los platos y sírvelos para el desayuno.
- ¡Disfrutar!

NUTRICIÓN: Calorías 212, Grasa 2, Fibra 1, Carbohidratos 10, Proteína 6

2.**Pimientos Morrones Con Tofu**

Tiempo de preparación: 10 minutos
Tiempo de cocción: 10 minutos
Porciones: 8

INGREDIENTES

- 1 pimiento amarillo, cortado a la mitad
- 1 pimiento naranja, cortado a la mitad
- Sal y pimienta negra al gusto
- 35 onzas de tofu firme, desmenuzado
- 1 cebolla verde, picada
- 2 cucharadas de orégano, picado

DIRECCIONES

- En un tazón, mezcle el tofu con la cebolla, la sal, la pimienta y el orégano y revuelva bien.
- Coloque las mitades de pimiento en la canasta de su freidora y cocine a 400 grados F durante 10 minutos.
- Deje que las mitades de los pimientos se enfríen, pélelos, divida la mezcla de tofu en cada pieza, enrolle, coloque en platos y sirva de inmediato para el desayuno.
- ¡Disfrutar!

NUTRICIÓN: Calorías 170, Grasa 1, Fibra 2, Carbohidratos 8, Proteína 5

3.**Pequeños pimientos simples para el desayuno**

Tiempo de preparación: 10 minutos
Tiempo de cocción: 8 minutos
Porciones: 8

INGREDIENTES

- 8 pimientos morrones pequeños, sin la parte superior y sin semillas

- 1 cucharada de aceite de oliva
- Sal y pimienta negra al gusto
- 35 onzas de queso de marañón, en cubos

DIRECCIONES

- En un bol, mezclar el aceite con la sal y la pimienta y batir.
- Agregue los cubos de queso de marañón y revuelva para cubrir.
- Coloque un trozo de queso de marañón en cada pimiento, colóquelos todos en la canasta de su freidora y cocine a 400 grados F durante 8 minutos.
- Divide los pimientos entre los platos y sírvelos para el desayuno.
- ¡Disfrutar!

NUTRICIÓN: Calorías 170, Grasa 0.5, Fibra 1, Carbohidratos 6, Proteína 8

4.**Ensalada Verde Con Pimientos**

Tiempo de preparación: 10 minutos
Tiempo de cocción: 10 minutos
Porciones: 4

INGREDIENTES

- 1 cucharada de jugo de limón
- 4 pimientos rojos

- 1 cabeza de lechuga, cortada en tiras
- Sal y pimienta negra al gusto
- 3 cucharadas de crema de coco
- 2 cucharadas de aceite de oliva
- 1 onza de hojas de rúcula

DIRECCIONES

- Coloque el pimiento en la canasta de su freidora, cocine a 400 grados F durante 10 minutos, transfiéralo a un tazón, déjelos a un lado para que se enfríen, pélelos, córtelos en tiras y póngalos en un tazón.
- Agregue las hojas de rúcula y las tiras de lechuga y revuelva.
- En un tazón, mezcle el aceite con el jugo de limón, la crema de coco, la sal y la pimienta, mezcle bien, agregue sobre la ensalada, revuelva para cubrir, divida entre los platos y sirva para el desayuno.
- ¡Disfrutar!

NUTRICIÓN: Calorías 170, Grasa 0.5, Fibra 0.7, Carbohidratos 7, Proteína 6

5.**Avena con pera y vainilla**

Tiempo de preparación: 10 minutos
Tiempo de cocción: 15 minutos
Porciones: 3

INGREDIENTES

- 2 tazas de leche de coco

- ½ taza de avena cortada en acero
- ½ cucharadita de extracto de vainilla
- 1 pera picada
- ½ cucharadita de extracto de arce
- 1 cucharada de estevia

DIRECCIONES

- En la sartén de su freidora, mezcle la leche de coco con avena, vainilla, pera, extracto de arce y stevia, revuelva, cubra y cocine a 360 grados F durante 15 minutos.
- Dividir en tazones y servir para el desayuno.
- ¡Disfrutar!

NUTRICIÓN: Calorías 200, Grasa 5, Fibra 7, Carbohidratos 14, Proteína 4

6.**Avena De Calabaza**

Tiempo de preparación: 10 minutos
Tiempo de cocción: 20 minutos
Porciones: 4

INGREDIENTES

- 1 y ½ tazas de agua
- ½ taza de puré de calabaza
- 1 cucharadita de especias para pastel de calabaza
- 3 cucharadas de estevia
- ½ taza de avena cortada en acero

DIRECCIONES

- En la sartén de su freidora, mezcle agua con avena, puré de calabaza, especias de calabaza y stevia, revuelva, cubra y cocine a 360 grados F durante 20 minutos.
- Dividir en tazones y servir para el desayuno.
- ¡Disfrutar!

NUTRICIÓN: Calorías 211, Grasa 4, Fibra 7, Carbohidratos 8, Proteína 3

7.**Burrito de verduras con tofu**

Tiempo de preparación: 10 minutos
Tiempo de cocción: 15 minutos
Porciones: 8

INGREDIENTES

- 16 onzas de tofu, desmenuzado
- 1 pimiento verde, picado
- ¼ taza de cebolletas, picadas
- 15 onzas de frijoles negros enlatados, escurridos
- 1 taza de salsa vegana
- ½ taza de agua
- ¼ de cucharadita de comino molido
- ½ cucharadita de cúrcuma en polvo
- ½ cucharadita de pimentón ahumado
- Una pizca de sal y pimienta negra
- ¼ de cucharadita de chile en polvo
- 3 tazas de hojas de espinaca, rotas
- 8 tortillas veganas para servir

DIRECCIONES

- En su freidora, mezcle el tofu con pimiento, cebolletas, frijoles negros, salsa, agua, comino, cúrcuma, pimentón, sal, pimienta y chile en polvo, revuelva, cubra y cocine a 370 grados F durante 20 minutos.
- Agrega las espinacas, revuelve bien, divide esto en tus tortillas veganas, enrolla, envuélvelas y sirve para el desayuno.
- ¡Disfrutar!

NUTRICIÓN: Calorías 211, Grasa 4, Fibra 7, Carbohidratos 14, Proteína 4

8.Gachas De Harina De Lino

Tiempo de cocción: 8 minutos
Porciones: 4

INGREDIENTES

- 2 cucharadas de semillas de sésamo

- ½ cucharadita de extracto de vainilla
- 1 cucharada de mantequilla
- 1 cucharada de Stevia líquida
- 3 cucharadas de harina de lino
- 1 taza de leche de almendras
- 4 cucharadas de semillas de chía

DIRECCIONES

- Precaliente su freidora de aire a 375˚Fahrenheit. Coloque las semillas de sésamo, las semillas de chía, la leche de almendras, la harina de lino, la stevia líquida y la mantequilla en la bandeja de la cesta de la freidora. Agregue el extracto de vainilla y cocine las gachas durante 8 minutos. Cuando la papilla esté cocida, revuélvala con cuidado y déjela reposar durante 5 minutos antes de servirla.

NUTRICIÓN: Calorías: 298, Grasa total: 26,7 g, Carbohidratos: 13,3 g, Proteína: 6,2 g

9.**Hash De Panqueques Revueltos**

Tiempo de cocción: 9 minutos
Porciones: 7

INGREDIENTES

- 1 huevo
- ¼ taza de crema espesa
- 5 cucharadas de mantequilla

- 1 taza de harina de coco
- 1 cucharadita de jengibre molido
- 1 cucharadita de sal
- 1 cucharada de vinagre de sidra de manzana
- 1 cucharadita de bicarbonato de sodio

DIRECCIONES

- Combine la sal, el bicarbonato de sodio, el jengibre molido y la harina en un tazón. En un recipiente aparte, rompa el huevo en él.
- Agregue mantequilla y crema espesa. Mezclar bien usando una batidora de mano.
- Combine las mezclas líquida y seca y revuelva hasta que quede suave.
- Precaliente su freidora de aire a 400˚Fahrenheit.
- Vierta la mezcla de panqueques en la bandeja de la cesta de la freidora.
- Cocine el picadillo para panqueques durante 4 minutos. Después de esto, revuelve bien el picadillo para panqueques y continúa cocinando por otros 5 minutos más.
- Cuando el plato esté cocido, transfiéralo a platos para servir y sírvalo caliente.

NUTRICIÓN: Calorías: 178, Grasa total: 13,3 g, Carbohidratos: 10,7 g, Proteína: 4,4 g

10 Salchichas de la mañana

Tiempo de cocción: 12 minutos
Porciones: 6

INGREDIENTES

- 7 onzas de pollo molido
- 7 onzas de carne de cerdo molida
- 1 cucharadita de cilantro molido

- 1 cucharadita de albahaca, seca
- ½ cucharadita de nuez moscada
- 1 cucharadita de aceite de oliva
- 1 cucharadita de ajo picado
- 1 cucharada de harina de coco
- 1 huevo
- 1 cucharadita de salsa de soya
- 1 cucharadita de sal marina
- ½ cucharadita de pimienta negra molida

DIRECCIONES

- Combine la carne molida de cerdo, el pollo, la salsa de soya, la pimienta negra molida, el ajo, la albahaca, el cilantro, la nuez moscada, la sal marina y el huevo.
- Agregue la harina de coco y mezcle bien la mezcla para combinar.
- Precaliente su freidora de aire a 360˚Fahrenheit.
- Haz salchichas de tamaño mediano con la mezcla de carne molida.
- Rocíe el interior de la bandeja de la cesta de la freidora con el aceite de oliva.
- Coloque las salchichas preparadas en la canasta de la freidora y colóquelas dentro de la freidora.
- Cocine las salchichas durante 6 minutos. Voltee las salchichas y cocine por 6 minutos más.
- Cuando se complete el tiempo de cocción, deje que las salchichas se enfríen un poco. Servir tibio.

NUTRICIÓN: Calorías: 156, Grasa total: 7,5 g, Carbohidratos: 1,3 g, Proteína: 20,2 g

RECETAS PRINCIPALES

1.**Estofado De Patatas Y Zanahorias**

Tiempo de preparación: 10 minutos
Tiempo de cocción: 25 minutos
Porciones: 4

INGREDIENTES

- 2 zanahorias, picadas
- 6 papas, picadas
- Sal y pimienta negra al gusto
- 1 litro de caldo de verduras
- ½ cucharadita de pimentón ahumado
- Un puñado de tomillo picado
- 1 cucharada de perejil picado

DIRECCIONES

- En su freidora, mezcle zanahorias, papas, caldo, sal, pimienta, pimentón, perejil y tomillo, revuelva y cocine a 375 grados F durante 25 minutos.
- Divida en tazones y sirva de inmediato.
- ¡Disfrutar!

NUTRICIÓN: Calorías 200, Grasa 5, Fibra 1, Carbohidratos 20, Proteína 14

2.**Verdura griega con tomillo**

Tiempo de preparación: 10 minutos
Tiempo de cocción: 20 minutos
Porciones: 4

INGREDIENTES

- Un puñado de tomates cherry partidos por la mitad
- Sal y pimienta negra al gusto
- 1 chirivía, picada en trozos grandes
- 1 calabacín, picado en trozos grandes

- 1 pimiento verde, cortado en tiras
- 1 zanahoria, en rodajas
- 2 cucharadas de estevia
- 1 cucharada de perejil picado
- 2 cucharaditas de ajo picado
- 6 cucharadas de aceite de oliva
- 1 cucharadita de mostaza

DIRECCIONES

- En su freidora, mezcle calabacín con pimiento, chirivía, zanahoria, tomates, la mitad del aceite, sal y pimienta y cocine a 360 grados F durante 15 minutos.
- En un bol, mezclar el resto del aceite con sal, pimienta, stevia, mostaza, perejil y ajo y batir
- Vierta esto sobre las verduras, revuelva para cubrir, cocine por 5 minutos más a 375 grados F, divida entre platos y sirva.
- ¡Disfrutar!

NUTRICIÓN: Calorías 234, Grasa 2, Fibra 4, Carbohidratos 12, Proteína 7

3.**Champiñones de ostra con hierbas**

Tiempo de preparación: 10 minutos
Tiempo de cocción: 12 minutos
Porciones: 3

INGREDIENTES

- 10 hongos ostra, sin tallos
- 1 cucharada de mezcla de orégano y albahaca seca

- 1 cucharada de queso de cajú, rallado
- Un chorrito de aceite de oliva
- 1 cucharada de eneldo, picado
- Sal y pimienta negra al gusto

DIRECCIONES

- Sazone los champiñones con sal, pimienta, hierbas mixtas, rocíe el aceite sobre ellos, colóquelos en su freidora y cocine a 360 grados F durante 6 minutos.
- Agregue el queso de cajú y el eneldo, cocine por 6 minutos más, divida entre platos y sirva.
- ¡Disfrutar!

NUTRICIÓN: Calorías 210, Grasa 7, Fibra 1, Carbohidratos 12, Proteína 6

4.**Maíz con Tofu**

Tiempo de preparación: 10 minutos
Tiempo de cocción: 15 minutos
Porciones: 4

INGREDIENTES

- 4 tazas de maíz
- Sal y pimienta negra al gusto

- 1 cucharada de aceite de oliva
- Jugo de 2 limas
- 2 cucharaditas de pimentón ahumado
- ½ taza de tofu suave, desmenuzado

DIRECCIONES

- En su freidora, mezcle el aceite con el maíz, la sal, la pimienta, el jugo de limón y el pimentón, mezcle bien, cubra y cocine a 400 grados F durante 15 minutos.
- Divida entre platos, espolvoree tofu desmenuzado por todas partes y sirva caliente.
- ¡Disfrutar!

NUTRICIÓN: Calorías 160, Grasa 2, Fibra 2, Carbohidratos 12, Proteína 4

5.**Papas con Hierbas**

Tiempo de preparación: 10 minutos
Tiempo de cocción: 40 minutos
Porciones: 3

INGREDIENTES

- 3 papas grandes, peladas y cortadas en gajos
- Sal y pimienta negra al gusto

- 2 cucharadas de aceite de oliva
- 1 cucharadita de pimentón dulce
- 2 cucharadas de ajo picado
- 1 cucharada de perejil picado

DIRECCIONES

- Coloque las papas en la canasta de su freidora, agregue sal, pimienta, ajo, perejil, pimentón y aceite, revuelva para cubrir y cocine a 392 grados F durante 40 minutos.
- Repartirlos entre platos y servir calientes.
- ¡Disfrutar!

NUTRICIÓN: Calorías 123, Grasa 1, Fibra 2, Carbohidratos 21, Proteína 3

6.**Mezcla cremosa de frijoles**

Tiempo de preparación: 10 minutos
Tiempo de cocción: 25 minutos
Porciones: 6

INGREDIENTES

- 2 cucharadas de aceite de coco
- 28 onzas de frijoles negros enlatados, escurridos
- 2 cebollas amarillas, picadas
- 4 dientes de ajo, picados
- 1 pimiento verde, picado
- 1 cucharadita de tomillo, seco
- 2 cucharaditas de hojuelas de chile
- 1 cucharada de estevia
- 4 papas, cortadas en cubos medianos
- Una pizca de sal y pimienta de cayena
- 28 onzas de tomates enlatados, picados
- 1 taza de caldo de verduras
- 14 onzas de leche de coco

DIRECCIONES

- En la sartén de su freidora, combine el aceite con frijoles, cebollas, ajo, pimiento, tomillo, chile, stevia, papas, sal, pimienta, tomates, caldo y leche de coco, revuelva, cubra y cocine a 365 grados F durante 25 minutos.
- Dividir en tazones y servir.
- ¡Disfrutar!

NUTRICIÓN: 275, Grasa 16, Fibra 15, Carbohidratos 16, Proteína 14

7.Estofado De Berenjenas Con Okra A Las Hierbas

Tiempo de preparación: 10 minutos
Tiempo de cocción: 25 minutos
Porciones: 10

INGREDIENTES

- 2 tazas de berenjena, en cubos
- 1 calabaza moscada, pelada y en cubos

- 2 tazas de calabacín, en cubos
- 10 onzas de salsa de tomate
- 1 zanahoria, en rodajas
- 1 cebolla amarilla, picada
- ½ taza de caldo de verduras
- 10 onzas de okra
- 1/3 taza de pasas
- 2 dientes de ajo, picados
- ½ cucharadita de cúrcuma en polvo
- ½ cucharadita de comino molido
- ½ cucharadita de hojuelas de pimiento rojo, trituradas
- ¼ de cucharadita de pimentón dulce
- ¼ de cucharadita de canela en polvo

DIRECCIONES

- En su freidora, mezcle la berenjena con la calabaza, el calabacín, la salsa de tomate, la zanahoria, la cebolla, la okra, el ajo, el caldo, las pasas, la cúrcuma, el comino, las hojuelas de pimienta, el pimentón y la canela, revuelva, cubra y cocine a 360 grados F durante 25 minutos. .
- Dividir en tazones y servir.
- ¡Disfrutar!

NUTRICIÓN: Calorías 260, Grasa 3, Fibra 4, Carbohidratos 24, Proteína 3

8.**Risotto con Calabacín y Tinto**

Pimiento
Tiempo de preparación: 10 minutos
Tiempo de cocción: 45 minutos
Porciones: 4

INGREDIENTES

- 1 ½ cucharaditas de especias vegetales
- 2 tazas de agua

- 1 lata puré de tomate 13 oz
- 1 cucharada
- 3 pimientos rojos medianos
- 1 calabacín grande
- 1/2 taza de arroz
- 1 cebolla grande
- 4 dientes de ajo

DIRECCIONES

- Lava todas las verduras.
- Cortar el calabacín en cubos, el pimiento en cuadrados de 1 pulgada, picar la cebolla, picar el ajo.
- Precaliente la freidora a 330°F y caliente 1 cucharada de aceite en 2 minutos.
- Ponga la cebolla picada y cocine por 5 minutos hasta que esté dorada, luego ponga el ajo picado y cocine por otros 3-5 minutos.
- Combine las especias vegetales con agua, puré de tomate y arroz. Cocine en la freidora de aire durante 10 minutos.
- Agregue calabacín y pimiento y un poco de agua, cocine durante 20-25 minutos.
- Puede agregar agua extra dependiendo de la consistencia que desee.

9.**Pesto de brócoli con quinoa**

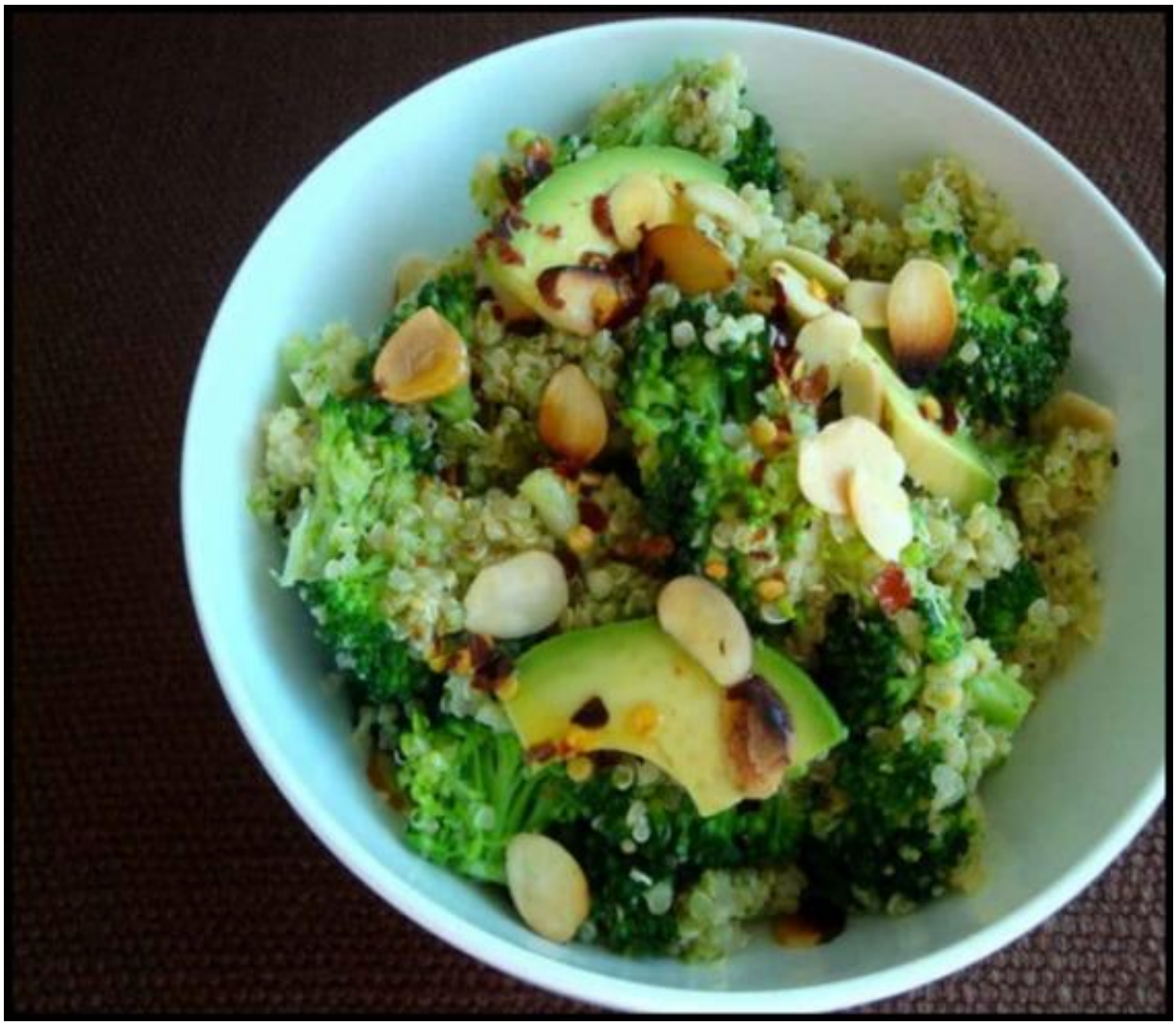

Tiempo de preparación: 15 minutos
Tiempo de cocción: 15 minutos
Porciones: 4

INGREDIENTES

- 1 taza de quinua
- 2 tazas de agua
- 5 tazas de brócoli
- 1 cucharada de albahaca
- ½ cucharadita de sal

- ½ cucharadita de pimienta
- ¼ taza de crema
- 2 cucharadas de jugo de limón
- ¼ taza de aceite
- 2/3 taza de almendras
- 4 dientes de ajo
- 1 taza de queso, rallado

DIRECCIONES

- Cuece la quinoa con 2 tazas de agua.
- Cuando esté lista, colócala en el bol.
- Luego agregue el brócoli y mezcle bien los productos.
- Después de eso, ponga sal, pimienta, albahaca picada, almendras, dientes de ajo y mezcle bien los componentes.
- Rocíe la freidora de aire con aceite.
- Luego precaliéntelo a 350F.
- Cocine por 10 minutos.
- Luego agita todo, agrega la crema, el jugo de limón y el queso.
- Cocine por 5 minutos más.
- Disfruta la comida.

10 Patatas asadas, requesón y espárragos

Tiempo de preparación: 10 minutos
Tiempo de cocción: 40 minutos
Porciones: 4

INGREDIENTES

- 4 papas (medianas)
- 1 manojo de espárragos
- 1/3 taza de queso (cottage)
- 1/3 taza de crème fraiche (baja en grasa)
- 1 cucharada de mostaza (integral)

DIRECCIONES

- Agregue aceite y precaliente la freidora de aire a 390F.
- Cocine las papas en él durante 20 minutos.
- Hervir los espárragos en agua con sal durante unos 3 minutos. Saque las papas con una cuchara y tritúrelas con el resto de los ingredientes mencionados anteriormente.
- Rellene las pieles y sazone con sal y pimienta.
- Sirve con arroz y disfruta del sabor.

RECETAS DE CARNES

1.**Empanadas De Calabaza Y Cerdo**

Tiempo de cocción: 30 minutos
Porciones: 4

INGREDIENTES

- 2 cucharadas de aceite de oliva
- 1 paquete de 10 discos de empanadas
- Pimienta negra al gusto
- 1 cucharadita de sal
- ½ cucharadita de tomillo seco
- ½ cucharadita de canela
- 1 pimiento rojo, picado
- 3 cucharadas de agua
- 1 ½ tazas de puré de calabaza
- 1 libra de carne de cerdo molida
- ½ cebolla, picada

DIRECCIONES

- En una cacerola calentar un poco de aceite de oliva. Freír las cebollas y el cerdo durante unos 5 minutos.
- Retire la grasa, luego agregue la calabaza, el chile, la canela, el agua, el tomillo, la sal y la pimienta.
- Revuelva bien. Cocine durante 10 minutos para permitir que los sabores se mezclen.
- Ponga a un lado para enfriar.
- Abre el paquete de discos de empanadas y extiéndelos sobre tu encimera.
- Agregue un par de cucharadas de relleno a cada uno, cepille los bordes con agua y luego doble hacia el centro, para formar una forma de empanada de Cornualles.
- Pincelar con aceite de oliva y repetir con el resto.
- Coloque las empanadas dentro de la canasta de alambre en su freidora y cocine a 370 ° Fahrenheit durante 15 minutos.
- Asegúrese de revisar con frecuencia y girar según sea necesario.
- ¡Servir y disfrutar!

NUTRICIÓN: Calorías: 262, Grasa total: 11,5 g, Carbohidratos: 9,7 g, Proteína: 15,2 g

2.Satay De Cerdo Con Salsa De Maní

Tiempo de cocción: 21 minutos
Porciones: 4

INGREDIENTES

- 1 cucharadita de jengibre molido
- 2 cucharaditas de salsa picante
- 2 dientes de ajo, triturados

- 3 cucharadas de salsa de soja dulce
- 3 ½ onzas de maní sin sal, molido
- ¾ taza de leche de coco
- 1 cucharadita de cilantro molido
- 2 cucharadas de aceite vegetal
- 14 onzas de chuletas de cerdo magras, en cubos de 1 pulgada

DIRECCIONES

- En un tazón grande, combine la salsa picante, el jengibre, la mitad del ajo, el aceite y la salsa de soya.
- Coloque la carne en la mezcla y déjela marinar durante 15 minutos. Coloque la carne en la canasta de alambre de su freidora.
- Cocine a 390˚Fahrenheit durante 12 minutos.
- Voltee a la mitad del tiempo de cocción.
- Para la salsa de maní, coloca el aceite en una sartén y caliéntalo.
- Agregue el ajo y el cilantro y cocine por 5 minutos, revolviendo con frecuencia.
- Agregue la leche de coco, los cacahuetes, la salsa picante y la salsa de soja a la sartén y deje hervir.
- Revuelva a menudo. Retire la carne de cerdo de la freidora y vierta la salsa sobre ella y sirva caliente.

NUTRICIÓN: Calorías: 262, Grasa total: 12,3 g, Carbohidratos: 11,4 g, Proteína: 17,3 g

3.**Cerdo Rebozado Y Tomate Semiseco pesto**

Tiempo de cocción: 20 minutos
Porciones: 2

INGREDIENTES

- ½ taza de leche
- 1 huevo

- 1 taza de pan rallado
- 1 cucharada de queso parmesano, rallado
- ¼ manojo de tomillo, picado
- 1 cucharadita de piñones
- ¼ taza de tomates semisecos
- ½ taza de harina de almendras
- 2 chuletas de cerdo
- 1 limón, rallado
- Sal marina y pimienta negra al gusto
- 6 hojas de albahaca
- 1 cucharada de aceite de oliva

DIRECCIONES

- Combine y bata la leche y el huevo en un tazón, luego reserve.
- Mezclar en otro bol el pan rallado, el parmesano, el tomillo, la ralladura de limón, la sal y la pimienta.
- Agregue harina a otro tazón.
- Sumerja la chuleta de cerdo en harina, luego en la mezcla de huevo y leche y finalmente en la mezcla de pan rallado.
- Precaliente la freidora de aire a 360˚Fahrenheit. Rocíe la canasta con aceite en aerosol. Ajuste el temporizador de la freidora de aire a 20 minutos.
- Coloque la carne de cerdo dentro de la canasta y cocine hasta que esté dorada y crujiente. Prepare el pesto: agregue los tomates, los piñones, el aceite de oliva y las hojas de albahaca en el procesador de alimentos. Mezcla durante 20 segundos.
- Cuando el cerdo esté listo, sírvelo con pesto y una ensalada de tu elección.

NUTRICIÓN: Calorías: 264, Grasa total: 13,2 g, Carbohidratos: 11,7 g, Proteína: 16,3 g

4.**Lomo De Cerdo Con Patatas Y Hierbas**

Tiempo de cocción: 25 minutos
Porciones: 2

INGREDIENTES

- 2 libras. lomo de cerdo
- ½ cucharadita de ajo en polvo
- ½ cucharadita de hojuelas de pimiento rojo

- ½ cucharadita de pimienta negra
- 2 papas grandes, en trozos

DIRECCIONES

- Espolvorea el lomo de cerdo con ajo en polvo, hojuelas de pimiento rojo, perejil, sal y pimienta.
- Precaliente su freidora a 370˚Fahrenheit y coloque el lomo de cerdo y las papas a un lado en la canasta de la freidora.
- Cocine por 25 minutos. Retire el lomo de cerdo y las papas de la freidora.
- Deje que el lomo de cerdo se enfríe antes de cortarlo y ¡disfrútelo!

NUTRICIÓN: Calorías: 268, Grasa total: 12,3 g, Carbohidratos: 11,6 g, Proteína: 16,2 g

5.**Costillas Estilo Campestre**

Tiempo de cocción: 12 minutos
Porciones: 4

INGREDIENTES

- 4 costillas de cerdo estilo campestre, sin exceso de grasa
- Sal y pimienta negra al gusto
- 1 cucharadita de mejorana seca

- 1 cucharadita de ajo en polvo
- 1 cucharadita de tomillo
- 2 cucharaditas de mostaza seca
- 3 cucharadas de aceite de coco
- 3 cucharadas de maicena

DIRECCIONES

- Precaliente la freidora de aire a 400˚Fahrenheit durante 2 minutos.
- Coloque los ingredientes en un tazón, excepto las costillas de cerdo.
- Remoja las costillas en la mezcla y frótalas.
- Coloque las costillas en la freidora durante 12 minutos.
- ¡Servir y disfrutar!

VALOR NUTRICIONAL POR PORCIÓN: Calorías: 265, Grasa total: 12,6 g, Carbohidratos: 12,2 g, Proteína: 16,5 g

6.**Costillas De Cerdo Chinas**

Tiempo de cocción: 40 minutos
Porciones: 6

INGREDIENTES

- 4 dientes de ajo, picados
- 1 cucharada de miel
- 2 libras. costillas de cerdo

- 2 cucharadas de aceite de sésamo
- 2 cucharadas de jengibre, picado
- 2 cucharadas de salsa hoisin
- 2 cucharadas de salsa char siu
- 1 cucharada de salsa de soja

DIRECCIONES

- Coloque los ingredientes en un tazón excepto la carne y combine bien.
- Coloque las costillas en un tazón y vierta la salsa sobre ellas y cubra bien.
- Coloque en la nevera durante 4 horas.
- Coloque las costillas en la freidora a 330 ° Fahrenheit durante 40 minutos.
- Aumente la temperatura de la freidora de aire a 350 ° Fahrenheit y cocine por 10 minutos adicionales.
- Servir tibio.

NUTRICIÓN: Calorías: 287, Grasa total: 12,3 g, Carbohidratos: 10,6 g, Proteína: 16,2 g

7.**Trozos de Cerdo con Agridulce**

Salsa
Tiempo de cocción: 10 minutos
Porciones: 4

INGREDIENTES

- 1 taza de maicena
- ½ cucharadita de mezcla de especias
- ¼ taza de salsa agridulce

- 2 libras. cerdo, en trozos
- 3 cucharadas de aceite de oliva
- 2 huevos grandes, batidos
- ½ cucharadita de sal marina
- ¼ cucharadita de pimienta negra

DIRECCIONES

- En un tazón, combine la mezcla de especias, la maicena, la pimienta y la sal. En otro bowl agregar los huevos batidos.
- Cubra los trozos de cerdo con la mezcla de maicena, luego sumérjalos en los huevos y nuevamente en la maicena.
- Engrase la canasta de la freidora con aceite de oliva y precaliente a 340 ° Fahrenheit.
- Coloque los trozos de cerdo rebozados en la cesta de la freidora y cocine durante 10 minutos.
- Agite la canasta a la mitad del tiempo de cocción.
- Coloque los trozos de cerdo fritos al aire en un plato para servir y rocíe con salsa agridulce.

NUTRICIÓN: Calorías: 282, Grasa total: 12,6 g, Carbohidratos: 11,5 g, Proteína: 17,3 g

8.Costillas De Cerdo A La Freidora

Tiempo de cocción: 27 minutos
Porciones: 2

INGREDIENTES

- 1 libra de costillas de cerdo
- Sal y pimienta para probar
- ½ taza de salsa barbacoa

- 1 cucharadita de Stevia líquida
- 1 cucharadita de mezcla de especias
- 1 cebolla mediana, picada
- 1 cucharada de aceite de oliva

DIRECCIONES

- En una sartén a fuego medio, calienta el aceite. Agregue la cebolla a la sartén y saltee durante 2 minutos. Agregue la mezcla de especias, la stevia y la salsa BBQ en la sartén y revuelva bien.
- Retire la sartén del fuego y reserve.
- Sazone las costillas de cerdo con sal y pimienta y colóquelas dentro de la canasta de la freidora.
- Freír las costillas al aire a 320 ° Fahrenheit durante 10 minutos.
- Cepille la salsa BBQ en ambos lados del cerdo.
- Freír el cerdo al aire durante 15 minutos más, cortarlo en rebanadas y
- atender.

NUTRICIÓN: Calorías: 284, Grasa total: 12,5 g, Carbohidratos: 11,2 g, Proteína: 16,5 g

9. **Chuletas De Cerdo A La Barbacoa**

Tiempo de cocción: 10 minutos
Porciones: 6

INGREDIENTES

- 6 chuletas de lomo de cerdo
- Pimienta al gusto
- 1 diente de ajo

- ¼ de cucharadita de jengibre molido
- 1 cucharadita de vinagre balsámico
- 2 cucharadas de salsa de soya
- 2 cucharadas de miel

DIRECCIONES

- Precaliente la freidora de aire a 350 ° Fahrenheit durante 5 minutos. Sazone las chuletas de cerdo con pimienta.
- En un tazón, agregue la salsa de soya, la miel, el jengibre molido, el ajo, el vinagre y mezcle bien.
- Agregue chuletas de cerdo sazonadas al tazón y cubra bien.
- Coloque las chuletas de cerdo en la nevera durante 2 horas.
- Coloque las chuletas de cerdo marinadas en la canasta de la freidora y fríalas al aire durante 10 minutos (5 minutos por lado).

NUTRICIÓN: Calorías: 287, Grasa total: 12,4 g, Carbohidratos: 11,6 g, Proteína: 16,5 g

10 Pastel de carne italiano con queso

Tiempo de preparación: 15 minutos
Tiempo de cocción: 35 minutos
Porciones: 4

INGREDIENTES

- 1 libra de carne molida
- ¾ taza de queso mozzarella, rallado
- ¼ taza de parmesano fresco rallado
- 1 cucharadita de condimento italiano
- ¼ de cucharadita de pimienta negra molida
- ¼ cucharadita de sal

- 1 cucharada de harina de almendras
- 1 cucharada de pasta de tomate
- 1 cucharada de edulcorante de fruta de monje
- 1 cucharadita de vinagre de sidra de manzana
- 1 cucharadita de mostaza Dijon

DIRECCIONES

- Precaliente su freidora a 350 grados F y engrase moldes para pan que quepan en la canasta de la freidora.
- En un tazón grande, combine la carne, los quesos, el condimento italiano, la pimienta, la sal y la harina de almendras.
- Mezcle bien y luego coloque en un molde para pan engrasado.
- Hornee por 35 minutos.
- Mientras se hornea el pastel de carne, combine la pasta de tomate, el edulcorante de frutas monje, el vinagre y la mostaza.
- Mezclar bien.
- Una vez que el pastel de carne esté listo, vierta la salsa por encima y luego corte y sirva.

NUTRICIÓN: Calorías 267, Grasa total 5 g, Grasa saturada 3 g, Carbohidratos totales 7 g, Carbohidratos netos 5 g, Proteína 33 g, Azúcar 2 g, Fibra 2 g, Sodio 678 mg, Potasio 279 g

RECETAS DE VERDURAS

1.**Frittata de queso feta y champiñones**

Tiempo de cocción: 30 minutos
Porciones: 4

INGREDIENTES

- 1 cebolla roja, en rodajas finas
- 4 tazas de champiñones, en rodajas finas
- Sal al gusto
- 6 cucharadas de queso feta, desmenuzado
- 6 huevos medianos
- Aceite en aerosol antiadherente

- 2 cucharadas de aceite de oliva

DIRECCIONES

- Sofreír la cebolla y los champiñones en aceite de oliva a fuego medio hasta que las verduras estén tiernas.
- Retire las verduras de la sartén y escúrralas en un plato forrado con toallas de papel.
- En un tazón, bata los huevos y la sal.
- Cubra todos los lados de la fuente para hornear con aceite en aerosol.
- Precaliente su freidora de aire a 325˚Fahrenheit.
- Vierta los huevos batidos en una fuente para hornear preparada y esparza las verduras salteadas y el queso feta desmenuzado encima.
- Hornee en la freidora durante 30 minutos.
- ¡Dejar enfriar un poco y servir!

NUTRICIÓN: Calorías: 226, Grasa total: 9,3 g, Carbohidratos: 8,7 g, Proteína: 12,6 g

2. Empanadas de repollo frito caliente para el desayuno

Tiempo de cocción: 15 minutos
Porciones: 4

INGREDIENTES

- 4 huevos batidos
- 2 tazas de repollo morado rallado
- 1 taza de harina de maíz
- pizca de sal marina
- 1 cucharada de cebolla en polvo
- 1 cucharada de aceite de oliva
- 1 cucharadita de pimienta negra

DIRECCIONES

- Precaliente su freidora de aire a 390˚Fahrenheit. Mezclar todos los ingredientes excepto el aceite de oliva, en un bol.
- Engrase un plato resistente al calor con aceite de oliva. Vierta la mezcla en un plato y forme empanadas.
- Agregue las hamburguesas a un plato resistente al calor y cocine en la freidora durante 15 minutos.
- Sirva como una hamburguesa de desayuno vegetariana.

NUTRICIÓN: Calorías: 221, Grasa total: 9,4 g, Carbohidratos: 8,6 g, Proteína: 14,2 g

3.**Panqueque De Cebolla De Primavera**

Tiempo de cocción: 15 minutos
Porciones: 6

INGREDIENTES

- 1 taza de harina de almendras
- ¾ taza de agua hirviendo
- ¼ taza de agua fría

- ½ taza de cebolla tierna, picada
- 1 cucharadita de sal marina
- Aceite de oliva el necesario

DIRECCIONES

- Vierta agua hirviendo en un recipiente y mezcle con harina de almendras con una espátula.
- Vierta agua fría y amase la mezcla para panqueques.
- Pincelar con aceite la masa, cubrir con papel film y dejar reposar durante 1 hora.
- Después de reposar, la masa debe tener un aspecto suave y brillante.
- El gluten en la masa también la hace más elástica y estirable.
- Divide la masa en cuatro partes iguales. Aplana cada parte con las manos.
- Cepille aceite sobre la masa y espolvoree con cebolla y sal. Presione suavemente la cebolla en la masa. Enrolle la masa en forma de barril. Enrolle para alargar la masa.
- Enrolle la masa en espiral y cúbrala con la última capa de bobina.
- Déjalo en un plato cubierto con film transparente durante una hora para que repose. Presione suavemente el panqueque en espiral para que quede plano.
- Caliente su freidora de aire a 365 ° Fahrenheit durante 3 minutos.
- Cocine el panqueque durante 15 minutos y sirva caliente.

NUTRICIÓN: Calorías: 228, Grasa total: 11,2 g, Carbohidratos: 10,3 g, Proteína: 13,2 g

4.**Gachas De Avena Y Chia**

Tiempo de cocción: 5 minutos
Porciones: 4

INGREDIENTES

- 2 cucharadas de mantequilla de maní

- 2 cucharaditas de Stevia líquida
- 1 cucharada de mantequilla, derretida
- 4 tazas de leche
- 2 tazas de avena
- 1 taza de semillas de chía

DIRECCIONES

- Precaliente su freidora de aire a 390˚Fahrenheit.
- Batir la mantequilla de maní, la mantequilla, la leche y la Stevia en un tazón.
- Agregue la avena y las semillas de chía.
- Vierta la mezcla en un recipiente apto para horno y colóquelo en la freidora y cocine por 5 minutos.

NUTRICIÓN: Calorías: 228, Grasas totales: 11,4 g, Carbohidratos: 10,2 g, Proteína: 14,5 g

5.**Muffins De Zanahoria Y Calabacín**

Tiempo de cocción: 14 minutos
Porciones: 4

INGREDIENTES

- 2 cucharadas de mantequilla, derretida
- ¼ taza de zanahorias, ralladas
- ½ taza de calabacín, rallado

- 1 ½ tazas de harina de almendras
- 1 cucharada de Stevia líquida
- 2 cucharaditas de polvo de hornear
- Pizca de sal
- 3 huevos
- 1 cucharada de yogur
- 1 taza de leche

DIRECCIONES

- Precaliente su freidora de aire a 350˚Fahrenheit.
- Batir los huevos, el yogur, la leche, la sal, la pimienta, el bicarbonato de sodio y la stevia.
- Batir la harina gradualmente.
- Agregue el calabacín y las zanahorias.
- Engrase los moldes para muffins con mantequilla y vierta la masa para muffins en los moldes.
- Cocine por 14 minutos y sirva.

6.**Patatas fritas dulces**

Tiempo de cocción: 15 minutos
Porciones: 2

INGREDIENTES

- 2 batatas grandes, en rodajas finas con mandolina
- 2 cucharadas de aceite de oliva
- Sal al gusto

DIRECCIONES

- Precaliente su freidora de aire a 350˚Fahrenheit.
- Revuelva las rodajas de camote, en un tazón grande con el aceite.
- Coloque las rebanadas en su freidora y cocínelas hasta que estén crujientes, durante unos 15 minutos.

NUTRICIÓN: Calorías: 253, Grasa total: 11,2 g, Carbohidratos: 8,4 g, Proteína: 6,5 g

7.**Rollitos de primavera de verduras**

Tiempo de cocción: 23 minutos
Porciones: 10

INGREDIENTES

- 10 envoltorios de rollitos de primavera
- 2 cucharadas de maicena
- Agua

- 3 cebollas verdes, en rodajas finas
- 1 cucharada de pimienta negra
- 1 cucharadita de salsa de soya
- pizcas de sal
- 2 cucharadas de aceite de cocina, y más para cepillar
- 8-dientes de ajo, picados
- ½ pimiento, cortado en palitos finos
- 2 cebollas grandes, cortadas en palitos finos
- 1 zanahoria grande, cortada en palitos finos
- 2 tazas de repollo, rallado
- Un trozo de jengibre de 2 pulgadas, rallado

DIRECCIONES

- Para preparar el relleno: agregue a un tazón grande la zanahoria, el pimiento, la cebolla, el repollo, el jengibre y el ajo.
- Agregue suavemente dos cucharadas de aceite de oliva en una sartén a fuego alto.
- Agregue la mezcla de relleno y agregue sal y una pizca de edulcorante de stevia si lo desea. Cocine por 3 minutos. Agregue la salsa de soya, la pimienta negra y mezcle bien.
- Agregue las cebollas verdes, revuelva y reserve. En un tazón pequeño, combine suficiente agua y maicena para hacer una pasta cremosa.
- Rellene los rollos con una cucharada de relleno en el centro de cada envoltorio y enrolle firmemente, humedeciendo los bordes con pasta de maicena para asegurar un buen sellado.
- Repita hasta que se usen todos los envoltorios y el relleno.
- Precaliente su freidora de aire a 350˚Fahrenheit.
- Cepille los rollos con aceite, colóquelos en la freidora y cocínelos hasta que estén crujientes y dorados durante unos 20 minutos. A la mitad del tiempo de cocción, dales la vuelta.

NUTRICIÓN: Calorías: 263, Grasa total: 11,2 g, Carbohidratos: 8,6 g, Proteína: 8,2 g

8.**Cebolla Pakora**

Tiempo de cocción: 6 minutos
Porciones: 6

INGREDIENTES

- 1 taza de harina graham
- ¼ de cucharadita de cúrcuma en polvo
- Sal al gusto

- 1/8 de cucharadita de chile en polvo
- ¼ de cucharadita de carambola
- 1 cucharada de cilantro fresco, picado
- 2 chiles verdes, finamente picados
- 4 cebollas, finamente picadas
- 2 cucharaditas de aceite vegetal
- ¼ taza de harina de arroz

DIRECCIONES

- Combine las harinas y el aceite en un tazón para mezclar.
- Agregue agua según sea necesario para crear una consistencia similar a la masa.
- Agregue pimientos, cebollas, cilantro, carambola, chile en polvo y cúrcuma. Precaliente la freidora de aire a 350˚Fahrenheit.
- Enrolle la mezcla de verduras en bolitas, agréguelas a la freidora y cocine durante unos 6 minutos.
- ¡Sirve con salsa picante!

NUTRICIÓN: Calorías: 253, Grasa total: 12,2 g, Carbohidratos: 11,4 g, Proteína: 7,6 g

9.Chuletas De Verduras Con Sémola

Tiempo de cocción: 23 minutos
Porciones: 2

INGREDIENTES

- 1 taza de sémola
- Aceite de oliva para freír
- Sal y pimienta para probar

- 1 ½ tazas de tus verduras favoritas (sugerencia: zanahoria, guisantes, judías verdes, pimiento y coliflor)
- 5 tazas de leche

DIRECCIONES

- Revuelva y caliente la leche en una cacerola a fuego medio.
- Agregue las verduras cuando esté caliente y cocine hasta que se ablanden durante unos 3 minutos. Condimentar con sal y pimienta.
- Agregue la sémola a la mezcla de leche y cocine por otros 10 minutos.
- Retire del fuego y extienda una capa delgada sobre un trozo de pergamino en una bandeja para hornear, y enfríe durante 4 horas en el refrigerador.
- Saque la bandeja para hornear de la nevera, corte la mezcla de sémola en chuletas.
- Precaliente su freidora de aire a 350˚Fahrenheit.
- ¡Cepille las chuletas con aceite y hornee durante 10 minutos en su freidora y sirva con salsa picante!

VALOR NUTRICIONAL POR PORCIÓN : Calorías: 252, Grasa total: 11,2 g, Carbohidratos: 10,3 g, Proteína: 7,3 g

10 Pimientos Shishito Carbonizados

Tiempo de cocción: 5 minutos
Porciones: 4

INGREDIENTES

- 20 pimientos shishito
- 1 cucharadita de aceite vegetal
- Sal marina al gusto

- 1 limón, en jugo

DIRECCIONES

- Precaliente su freidora de aire a 390˚Fahrenheit.
- Mezcle los chiles Shishito con sal y aceite y agréguelos a la canasta de aire.
- Freír al aire durante 5 minutos y transferir los pimientos a un tazón.
- Exprima el jugo de limón sobre los pimientos y sazone con sal marina gruesa.
- Servir como comida para picar.

NUTRICIÓN: Calorías: 243, Grasa total: 8,4 g, Carbohidratos: 6,3 g, Proteína: 6,2 g

TU SEGURIDAD

1.**Higiene de manos**:
Comience con la base de la seguridad alimentaria: manos limpias. Lávese bien las manos con agua y jabón durante al menos 20 segundos antes de manipular alimentos, especialmente después de tocar carne, aves, pescado o huevos crudos.

2.**Desinfección y Limpieza de Superficies**:
Mantenga las superficies de la cocina limpias y desinfectadas, incluidas las encimeras, las tablas de cortar y los utensilios. Limpie regularmente con agua jabonosa caliente y desinfecte con desinfectantes apropiados.

3.**Separación de alimentos**:
Evite la contaminación cruzada manteniendo las carnes crudas y sus jugos separados de los alimentos listos para comer. Use tablas de cortar, utensilios y recipientes separados para diferentes tipos de ingredientes.

4.**Almacenamiento adecuado de alimentos**:
Guarde los alimentos perecederos a las temperaturas adecuadas, ya sea en el refrigerador o en el congelador, para inhibir el crecimiento bacteriano. Etiquete y feche las sobras para una identificación rápida y un consumo seguro.

5.**Cocinar a fondo**:
Asegúrese de que los alimentos alcancen temperaturas internas seguras durante la cocción para matar las bacterias dañinas. Utilice un termómetro para alimentos para comprobar el punto de cocción de la carne, las aves, el pescado y otros alimentos cocidos.

6.**Refrigeración con prontitud**:

Refrigere las sobras y los artículos perecederos dentro de las dos horas posteriores a la cocción para evitar el deterioro y las enfermedades transmitidas por los alimentos.

7.**Descongelar con seguridad**:
Descongele los alimentos congelados en el refrigerador, en agua fría o usando el microondas. Evite dejarlos a temperatura ambiente, ya que esto promueve el crecimiento bacteriano.

8.**Manipulación segura de productos**:
Lave bien las frutas y verduras con agua corriente antes de consumirlas, incluso si planea pelarlas. Esto elimina la suciedad, los pesticidas y los posibles contaminantes.

9.**Cocinar en Lotes**:
Cuando cocine grandes cantidades de alimentos, cocine en lotes para garantizar un calentamiento uniforme y una cocción adecuada. Evite abarrotar el espacio de cocción.

10**Freír de forma segura**:
Al freír, use una olla resistente con lados altos y un termómetro para mantener la temperatura adecuada del aceite y evitar salpicaduras.

11**Servicio seguro**:
Use platos y utensilios limpios para servir los alimentos cocinados. Evite reutilizar platos o utensilios que hayan estado en contacto con ingredientes crudos.

12**Concienciación sobre alergias**:
Tenga en cuenta las alergias a los alimentos y las sensibilidades cuando prepare comidas para otros. Etiquete claramente los platos que contienen alérgenos comunes.

13**Fechas de caducidad y deterioro**:
Verifique regularmente las fechas de vencimiento de los alimentos envasados y deseche cualquier artículo que muestre signos de

deterioro o daño.

Al adherirse diligentemente a estas medidas de seguridad alimentaria y en la cocina, crea un paraíso culinario donde florece la creatividad, brillan los sabores y se salvaguarda el bienestar de todos.

Las medidas de seguridad alimentaria y en la cocina son esenciales para todos los cocineros, ya sean experimentados o recién iniciados en su viaje culinario. La implementación de estas prácticas asegura que su cocina siga siendo un espacio saludable y enriquecedor para todos sus esfuerzos culinarios. ¡Feliz cocina y mantente a salvo!

CONCLUSIÓN

A medida que corremos el telón final de este libro de cocina de la freidora, nos deleitamos con los triunfos de nuestra odisea culinaria. Juntos, hemos descubierto los secretos de la fritura al aire, desbloqueando un mundo de deliciosas posibilidades que bailan en las papilas gustativas y nutren el alma.

En estas páginas se encuentra un tesoro de recetas que celebran el arte de la fritura al aire, desde deliciosos aperitivos que encienden el paladar hasta suculentos platos principales que atraen la atención. Armado con consejos de expertos y medidas de seguridad, ha perfeccionado sus habilidades, ascendiendo a las filas de los virtuosos de las freidoras con confianza.

Pero este recetario es más que un mero compendio de recetas; es una celebración de la creatividad, un tributo a la alegría de cocinar y una invitación a la excelencia culinaria. A medida que aprovecha la versatilidad de la freidora, deje volar su imaginación, infundiendo a sus platos un estilo personal y elaborando banquetes memorables que dejen una marca indeleble en los corazones de sus seres queridos.

En el corazón de su cocina, deje que la magia de la fritura al aire dé vida a las reuniones con familiares, amigos y cualquier persona que comparta sus aventuras culinarias. Reúnanse alrededor de la mesa y saboreen juntos estas obras maestras, disfrutando de la calidez de las risas, la camaradería y el deleite compartido de platos suntuosos.

Mientras nos separamos, recuerde que su viaje con la freidora de aire acaba de comenzar. Continúe explorando, innovando y encendiendo la chispa de la pasión por la cocina dentro de usted.

Inspira a otros con los placeres de la fritura al aire, ya que el maestro culinario que llevas dentro tiene el poder de crear momentos extraordinarios y nutrir los lazos que nos conectan a todos.

Desde lo más profundo de nuestro corazón, les expresamos nuestra gratitud, amados lectores, por acompañarnos en esta expedición gastronómica. Su entusiasmo y apoyo inquebrantable han sido la fuerza impulsora detrás de este trabajo de amor, y nos sentimos verdaderamente honrados de haber sido parte de su viaje culinario.

Mientras se aventura, que su freidora sea su fiel compañera en la cocina, una herramienta mágica que conjura no solo platos espléndidos sino también recuerdos preciados que perduran en los corazones de aquellos con quienes los comparte.

Entonces, con una floritura, levantemos nuestras banderas culinarias y embarquémonos en nuevas aventuras. Disfruta cada platillo con el calor de tus seres queridos, y que cada banquete sea una sinfonía de sabores y deleites.

Con sincero aprecio y los más cálidos deseos.